



QUADRO CORONAVIRUS (COVID - 19)		POR MUNICÍPIO DE RESIDÊNCIA - SANTA ISABEL - SP 2020/2021						
Município	Casos Notificados	Suspeitos/apresentando resultados de exames	Descartados	Confirmados	*Óbitos Suspeitos	Óbitos Descartados	Óbitos Confirmados	Casos Curados
Santa Isabel	8.529	124	5.260	2.668	1	57	99	2.121

LEITOS EXCLUSIVOS PARA COVID-19			
LEITOS DE UTI EXISTENTES	LEITOS DE UTI OCUPADOS	LEITOS DE ENF. EXTERNAS	LEITOS DE ENF. OCUPADOS
10	6	5	2

TOTAL DE IMUNIZADOS COM A VACINA CONTRA COVID-19	
PROF. DE SAÚDE	850
IDOSOS	74

COVID - 19 - NOTIFICAÇÕES X POSITIVIDADE POR SEMANA EPIDEMIOLÓGICA - 2020/2021

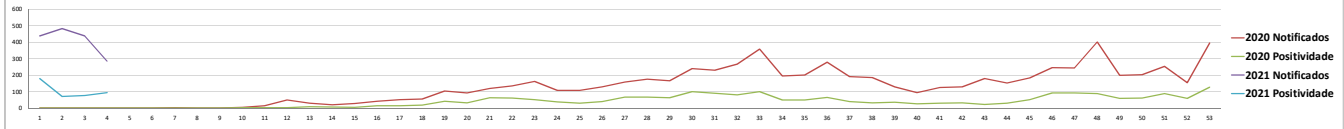

DADOS DIÁRIOS JANEIRO E FEVEREIRO/2021 - TAXA DE OCUPAÇÃO DE LEITOS EQUIPADOS COM RESPIRADORES E EXCLUSIVOS PARA O ATENDIMENTO DE CASOS GRAVES DE COVID-19 (UTI)

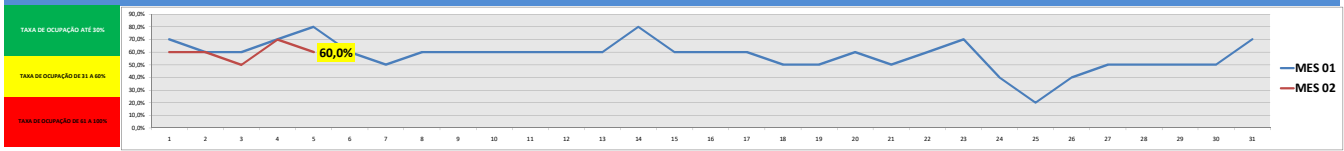

DADOS DIÁRIOS: JANEIRO E FEVEREIRO/2021 - TAXA DE OCUPAÇÃO DE LEITOS DE ENFERMARIA EXCLUSIVOS PARA O ATENDIMENTO DE CASOS LEVES E SEMI CRITICOS DE COVID-19

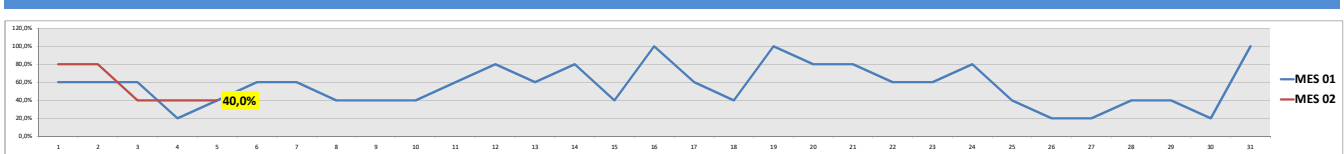

ÓBITOS COVID-19 - POR RESIDÊNCIA E FAIXA ETÁRIA - SANTA ISABEL - SP - 2020-2021

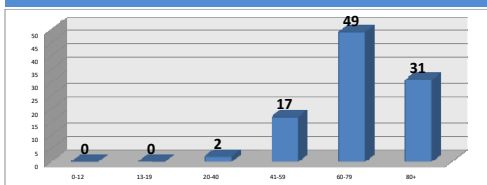

Percentual de Letalidade: 3,7%

Percentual de Cura: 79,4%

ÓBITOS COVID-19 - POR RESIDÊNCIA E MÊS - SANTA ISABEL - SP - 2020/2021

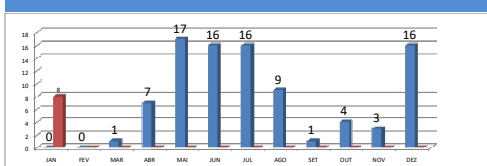

NOTIFICAÇÕES NOS BAIROS

JARDIM ELIZABETH	1137
CRUZEIRO	675
VILA GULHERME	588
JARDIM NOVO EDEN	585
VILA NOVA	560
EL MONTE SERBAT	559
CENTRO	550
MONTE NEGRO	382
PARQUE SAO BENEITO	377
VILA GUMERCINDO	283
BROTAS	279
PARQUE SANTA TEREZA	258
CAÇOEIRA	246
OURO FINO	244
TREZE DE MAIO	178
POUSO ALEGRE	158
LAMFICO	140
VIAADOURO	115
BARROCA FUNDA	109
JARDIM ACACIAS	108
VILA OSRIS	96
JARDIM PORTUGAL	95
MORRO GRANDE	90
CAÇANDO	77
VISTA VERDE	76
CHACARA CANADA	69
ARALI	61
JARDIM CRISTINA	63
JAGUARI	46
ITAPETI	37
BOA VISTA	36
GUANANABARA	34
VILA PAULA	33
ASTRO VERDE	33
RECANTO DO CEU	29
ESTANÇIA KENEDY	28
PEDRA BRANCA	28
GRANJA URUPES	27
JARDIM HELOISA MARIA	21
TEVO	21
CAITA GALO	18
VILA ORLANDO	13
GEREMUNIZ	13
RECANTO ALPINA	10
JARDIM JARAP	7
SANTA LUZIA	6
PARATE	6
FUNIL	5
CHACARA RINCAO FELIZ	4
RECANTO FELIZ	4
FIGUEIRA	3
SANTO ANGELO	2
PILOES	2
BOA BEIRA	2
CHACARA PARDONAMA	1
BESENTOR	1

POSITIVIDADE NOS BAIROS

JARDIM ELIZABETH	395
CRUZEIRO	218
ID. MONTE SERBAT	216
VILA GULHERME	206
CENTRO	188
JARDIM NOVO EDEN	153
VILA NOVA	147
MONTE NEGRO	117
PARQUE SAO BENEITO	101
VILA GUMERCINDO	93
BROTAS	60
PARQUE SANTA TEREZA	83
OURO FINO	70
CAÇOEIRA	61
TREZE DE MAIO	55
LAMFICO	43
POUSO ALEGRE	40
JARDIM ACACIAS	38
VILA OSRIS	37
VARADOURO	31
BARROCA FUNDA	31
MORRO GRANDE	27
JARDIM PORTUGAL	24
CAÇANDO	24
VISTA VERDE	24
VILA PAULA	20
CHACARA CANADA	19
ARALI	18
JARDIM CRISTINA	17
ESTANÇIA KENEDY	15
JAGUARI	14
PEDRA BRANCA	13
ITAPETI	13
GUANANABARA	13
BOA VISTA	11
GRANJA URUPES	10
FUNIL	9
ASTRO VERDE	7
SANTA GALO	7
RECANTO DO CEU	7
GEREMUNIZ	7
RECANTO ALPINA	6
JARDIM HELOISA MARIA	6
TEVO	6
SANTA LUZIA	3
CHACARA RINCAO FELIZ	2
JARDIM LUZA	2
VILA ORLANDO	2
FIGUEIRA	1
CHACARA AQUARIUS	1

ÓBITOS NOS BAIROS (2020/2021)

CENTRO	12
CRUZEIRO	11
MONTE NEGRO	8
TREZE DE MAIO	7
ID. NOVO EDEN	6
JARDIM ELIZABETH	6
VILA NOVA	5
DOL SAO BENEITO	5
ID. MONTE SERBAT	5
VILA GULHERME	4
VILA GUMERCINDO	4
VILA OSRIS	3
VILA PAULA	3
CAÇOEIRA	3
BROTAS	2
PO. SANTA TEREZA	2
LAMFICO	2
ID. CRISTINA	2
GEREMUNIZ	1
RECANTO DO CEU	1
GRANJA URUPES	1
BARROCA FUNDA	1
CHACARA CANADA	1
SANTA LUZIA	1
TEVO	1
ARALI	1
POUSO ALEGRE	1

FONTE: SECRETARIA MUNICIPAL DE SAÚDE - VIGILÂNCIA EPIDEMIOLÓGICA
DADOS ATUALIZADOS EM 05/02/2021, ÀS 16:15 HORAS