



QUADRO CORONAVIRUS (COVID - 19)		POR MUNICÍPIO DE RESIDÊNCIA - SANTA ISABEL - SP 2020/2021						
Município	Casos Notificados	Suspeito/Aguardando o resultados de exames	Descartados	Confirmados	*Óbitos Suspeitos	Óbitos Descartados	Óbitos Confirmados	Casos Curados
Santa Isabel	9.085	58	5.645	2.791	0	58	103	2.460

LEITOS EXCLUSIVOS PARA COVID-19			
LEITOS DE UTI EXISTENTES	LEITOS DE UTI OCUPADOS	LEITOS DE ENF. EXISTENTES	LEITOS DE ENF. OCUPADOS
10	3	5	2

TOTAL DE IMUNIZADOS COM A VACINA CONTRA COVID-19	1ª dose	2ª dose
PROF. DE SAÚDE	913	314
IDOSOS	560	0

COVID -19 - NOTIFICAÇÕES X POSITIVIDADE POR SEMANA EPIDEMIOLÓGICA 2020/2021

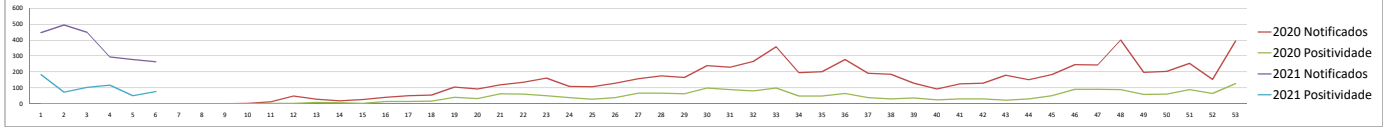

DADOS DIÁRIOS JANEIRO E FEVEREIRO/2021 - TAXA DE OCUPAÇÃO DE LEITOS EQUIPADOS COM RESPIRADORES E EXCLUSIVOS PARA O ATENDIMENTO DE CASOS GRAVES DE COVID-19 (UTI)

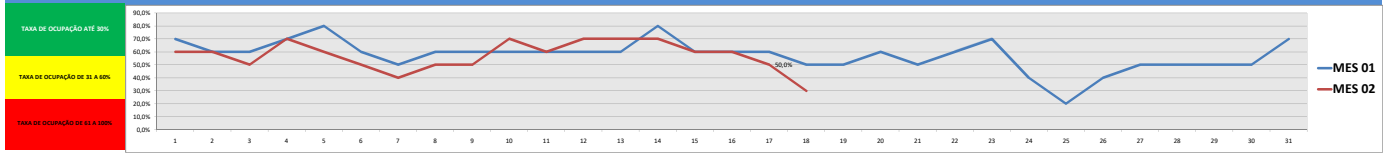

DADOS DIÁRIOS: JANEIRO E FEVEREIRO/2021 - TAXA DE OCUPAÇÃO DE LEITOS DE ENFERMARIA EXCLUSIVOS PARA O ATENDIMENTO DE CASOS LEVES E SEMI CRITICOS DE COVID-19

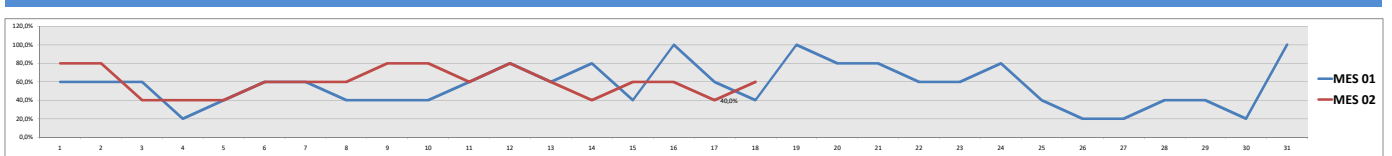

ÓBITOS COVID-19 - POR RESIDÊNCIA E FAIXA ETÁRIA - SANTA ISABEL - SP - 2020/2021

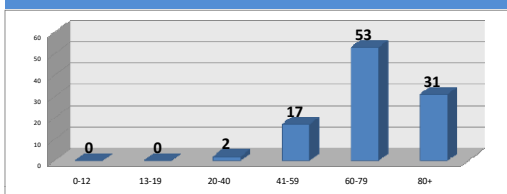

Percentual de Letalidade: 3,7%

Percentual de Cura: 88,1%

ÓBITOS COVID-19 - POR RESIDÊNCIA E MÊS - SANTA ISABEL - SP - 2020/2021

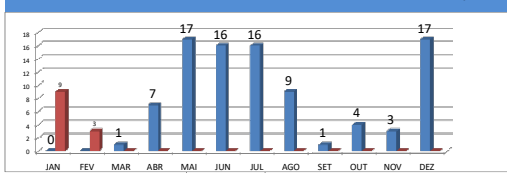

NOTIFICAÇÕES NOS BAIRROS

JARDIM ELDOBRADO	1220
CRUZEIRO	729
JARDIM NOVO EDEN	642
VILA GUILHERME	620
VILA NOVA	605
JD. MONTE SERRAT	595
CENTRO	578
MONTE NEGRO	406
PARQUE SÃO BENEDITO	362
VILA GUMERCINDO	295
BROTAS	293
PARQUE SANTA TEREZA	284
CACHOEIRA	255
OURO FINO	227
TREZE DE MAIO	186
POUSO ALEGRE	168
LARANJEIRO	146
JARDIM ACACIAS	117
VARADOURO	114
BARROCA FUNDA	110
JARDIM PORTUGAL	99
VILA OSIRIS	97
MICRO GRANDE	95
VISTA VERDE	83
CAPUANO	80
ARAUJÁ	75
CHACARA CANADA	67
JARDIM CRISTINA	57
JAGUARI	52
GUANABARA	49
ITAPETI	38
BOA VISTA	37
VILA PAULA	36
ASTRO VERDE	33
RECANTO DO CEU	30
ESTANÇIA KENEDY	29
PEDRA BRANCA	28
GRANJA URUPES	28
JARDIM HELOISA MARIA	21
TEVO	21
CANTA GALO	18
GEREMUNIZ	14
VILA ORLANDO	13
RECANTO ALPINA	10
JARDIM IRANO	7
FUNIL	7
FRANETE	7
SANTA LÚCIA	6
CHACARA BRINCADELO FELIZ	5
RECANTO FELIZ	4
FIGUEIRA	3
SANTO ANGELO	2
PILOES	2
BOM RETIRO	2
CHACARA PARONAMA	1
REBENTOR	1

POSITIVIDADE NOS BAIRROS

JARDIM ELDOBRADO	349
CRUZEIRO	229
JD. MONTE SERRAT	226
VILA GUILHERME	201
CENTRO	196
JARDIM NOVO EDEN	170
VILA NOVA	161
MONTE NEGRO	122
PARQUE SÃO BENEDITO	107
VILA GUMERCINDO	96
BROTAS	95
PARQUE SANTA TEREZA	83
OURO FINO	71
CACHOEIRA	62
TREZE DE MAIO	56
POUSO ALEGRE	45
LARANJEIRO	45
JARDIM ACACIAS	40
VILA OSIRIS	33
JARDIM PORTUGAL	32
BARROCA FUNDA	31
MICRO GRANDE	27
JARDIM PORTUGAL	27
VISTA VERDE	25
CAPUANO	25
VILA PAULA	22
CHACARA CANADA	19
ARAUJÁ	18
JARDIM CRISTINA	18
ESTANÇIA KENEDY	15
JAGUARI	14
PEDRA BRANCA	13
ITAPETI	13
GUANABARA	13
BOA VISTA	11
GRANJA URUPES	10
FUNIL	9
CANTA GALO	9
RECANTO DO CEU	8
ASTRO VERDE	7
GEREMUNIZ	7
RECANTO ALPINA	6
JARDIM HELOISA MARIA	6
TEVO	5
SANTA LÚCIA	3
VILA ORLANDO	3
CHACARA BRINCADELO FELIZ	3
JARDIM LUÍZA	2
FIGUEIRA	1
CHACARA AQUARIUS	1

ÓBITOS NOS BAIRROS (confirmados)

CENTRO	12
CRUZEIRO	11
MONTE NEGRO	8
TREZE DE MAIO	7
JARDIM ELDOBRADO	7
JD. NOVO EDEN	7
VILA NOVA	5
PO. SÃO BENEDITO	5
JD. MONTE SERRAT	5
VILA GUILHERME	4
VILA GUMERCINDO	4
VILA OSIRIS	3
VILA PAULA	3
CACHOEIRA	3
JD. CRISTINA	3
BROTAS	2
POLIANA TEREZA	2
LARANJEIRO	2
GEREMUNIZ	1
RECANTO DO CEU	1
GRANJA URUPES	1
BARROCA FUNDA	1
CHACARA CANADA	1
SANTA LÚCIA	1
TEVO	1
ARAUJÁ	1
POUSO ALEGRE	1
FUNIL	1

FONTE: SECRETARIA MUNICIPAL DE SAÚDE - VIGILÂNCIA EPIDEMIOLÓGICA
DADOS ATUALIZADOS EM 18/02/2021, ÀS 17:00 HORAS