



QUADRO CORONAVIRUS (COVID - 19)		POR MUNICÍPIO DE RESIDÊNCIA - SANTA ISABEL - SP 2020/2021						
Município	Casos Notificados	Suspeito/Aguardando o resultado de exames	Descartados	Confirmados	*Óbitos Suspeitos	Óbitos Descartados	Óbitos Confirmados	Casos Curados
Santa Isabel	9.207	109	5.727	2.801	0	58	104	2.490

LEITOS EXCLUSIVOS PARA COVID-19			
LEITOS DE UTI EXISTENTES	LEITOS DE UTI OCUPADOS	LEITOS DE ENF. EXISTENTES	LEITOS DE ENF. OCUPADOS
10	6	5	2

TOTAL DE IMUNIZADOS COM A VACINA CONTRA COVID-19	1ª dose	2ª dose
PROF. DE SAÚDE	914	349
IDOSOS	687	0

COVID - 19 - NOTIFICAÇÕES X POSITIVIDADE POR SEMANA EPIDEMIOLÓGICA 2020/2021

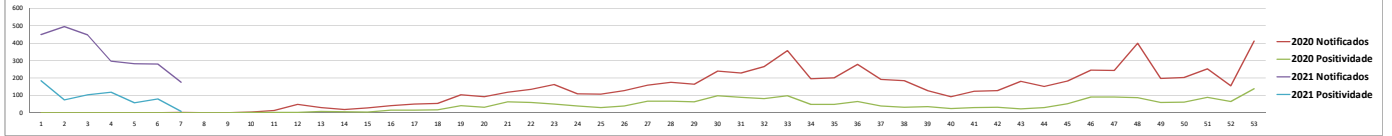

DADOS DIÁRIOS JANEIRO E FEVEREIRO/2021 - TAXA DE OCUPAÇÃO DE LEITOS EQUIPADOS COM RESPIRADORES E EXCLUSIVOS PARA O ATENDIMENTO DE CASOS GRAVES DE COVID-19 (UTI)

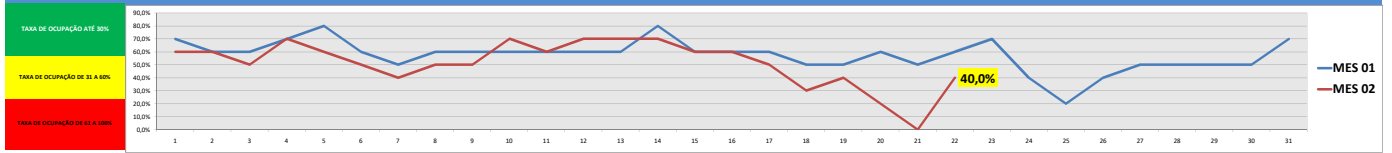

DADOS DIÁRIOS: JANEIRO E FEVEREIRO/2021 - TAXA DE OCUPAÇÃO DE LEITOS DE ENFERMARIA EXCLUSIVOS PARA O ATENDIMENTO DE CASOS LEVES E SEMI CRITICOS DE COVID-19

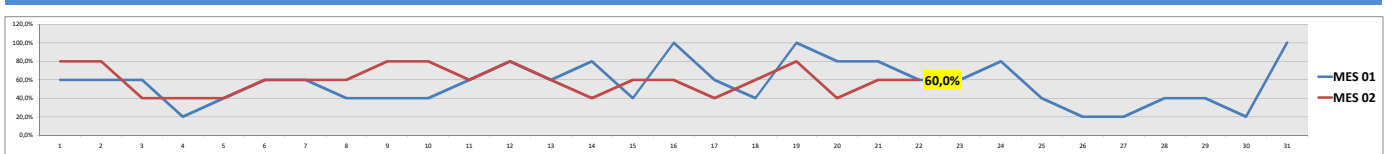

ÓBITOS COVID-19 - POR RESIDÊNCIA E FAIXA ETÁRIA - SANTA ISABEL - SP - 2020/2021

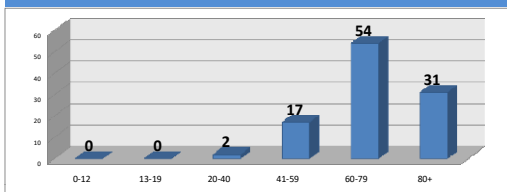

Percentual de Letalidade: 3,7%

Percentual de Cura: 88,8%

ÓBITOS COVID-19 - POR RESIDÊNCIA E MÊS - SANTA ISABEL - SP - 2020/2021

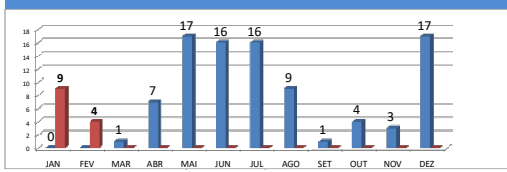

NOTIFICAÇÕES NOS BAIROS	
JARDIM ELDOBRADO	1235
CRUZEIRO	736
JARDIM NOVO EDEN	649
VILA GUILHERME	629
VILA NOVA	606
JD. MONTE SERRAT	600
CENTRO	583
MONTE NEGRO	416
PARRQUE SÃO BENEDITO	364
BROTAS	351
VILA GUMERCINDO	298
PARRQUE SANTA TEREZA	266
CACHOEIRA	259
OURO FINO	228
TREZE DE MAIO	189
POUSO ALEGRE	171
LARANJEIRO	151
JARDIM ACACIAS	117
VARADOURO	115
BARROCA FUNDA	111
JARDIM PORTUGAL	104
VILA OSIRIS	97
MICROSOFT GRANDE	86
VISTA VERDE	83
CAPALDO	81
PARAU	75
CHACARÁ CANADÁ	71
JARDIM CRISTINA	57
JAGUARI	52
GUANABARA	50
ITAPETI	38
VILA PAULA	38
BOA VISTA	37
ASTRO VERDE	33
RECANTO DO CEU	30
ESTÂNCIA KENEDY	30
PEDRA BRANCA	28
GRANJA URUPES	28
JARDIM HELOISA MARIA	21
TEVO	21
CANTA GALO	19
GEREMUNIZ	14
VILA ORLANDO	13
RECANTO ALPINA	10
FURNIL	8
PARATEI	8
JARDIM JAPÃO	7
SANTA LÚCIA	6
CHACARÁ BRINCADELO FELIZ	5
RECANTO FELIZ	4
FIGUEIRA	3
SANTO ANGELO	2
PILÕES	2
BOM RETIRO	2
CHACARÁ PARONAMA	1
REBEVENTOR	1

POSITIVIDADE NOS BAIROS	
JARDIM ELDOBRADO	350
CRUZEIRO	230
JD. MONTE SERRAT	226
VILA GUILHERME	202
CENTRO	196
JARDIM NOVO EDEN	172
VILA NOVA	162
MONTE NEGRO	123
PARRQUE SÃO BENEDITO	108
VILA GUMERCINDO	96
BROTAS	96
PARRQUE SANTA TEREZA	83
OURO FINO	71
CACHOEIRA	62
TREZE DE MAIO	56
POUSO ALEGRE	45
LARANJEIRO	45
JARDIM ACACIAS	40
VILA OSIRIS	33
VARADOURO	32
BARROCA FUNDA	31
MICROSOFT GRANDE	27
JARDIM PORTUGAL	27
VISTA VERDE	25
CAPALDO	25
VILA PAULA	22
CHACARÁ CANADÁ	19
PARAU	18
JARDIM CRISTINA	18
ESTÂNCIA KENEDY	15
JAGUARI	14
PEDRA BRANCA	13
ITAPETI	13
GUANABARA	13
BOA VISTA	11
GRANJA URUPES	10
CANTA GALO	10
FURNIL	9
RECANTO DO CEU	8
ASTRO VERDE	7
GEREMUNIZ	7
RECANTO ALPINA	6
JARDIM HELOISA MARIA	6
TEVO	5
SANTA LÚCIA	3
VILA ORLANDO	3
CHACARÁ BRINCADELO FELIZ	2
JARDIM LUZIA	2
FIGUEIRA	1
CHACARÁ AQUARIUS	1

ÓBITOS NOS BAIROS (confirmados)	
CENTRO	12
CRUZEIRO	11
MONTE NEGRO	8
TREZE DE MAIO	7
JARDIM ELDOBRADO	7
JD. NOVO EDEN	7
JD. MONTE SERRAT	6
VILA NOVA	5
JD. SÃO BENEDITO	5
VILA GUMERCINDO	4
VILA OSIRIS	3
VILA PAULA	3
CACHOEIRA	3
JD. CRISTINA	3
BROTAS	2
POLIANA TEREZA	2
LARANJEIRO	2
GEREMUNIZ	1
RECANTO DO CEU	1
GRANJA URUPES	1
BARROCA FUNDA	1
CHACARÁ CANADÁ	1
SANTA LÚCIA	1
TEVO	1
PARAU	1
POUSO ALEGRE	1
FURNIL	1

FONTE: SECRETARIA MUNICIPAL DE SAÚDE - VIGILÂNCIA EPIDEMIOLÓGICA
DADOS ATUALIZADOS EM 22/02/2021, ÀS 16:00 HORAS